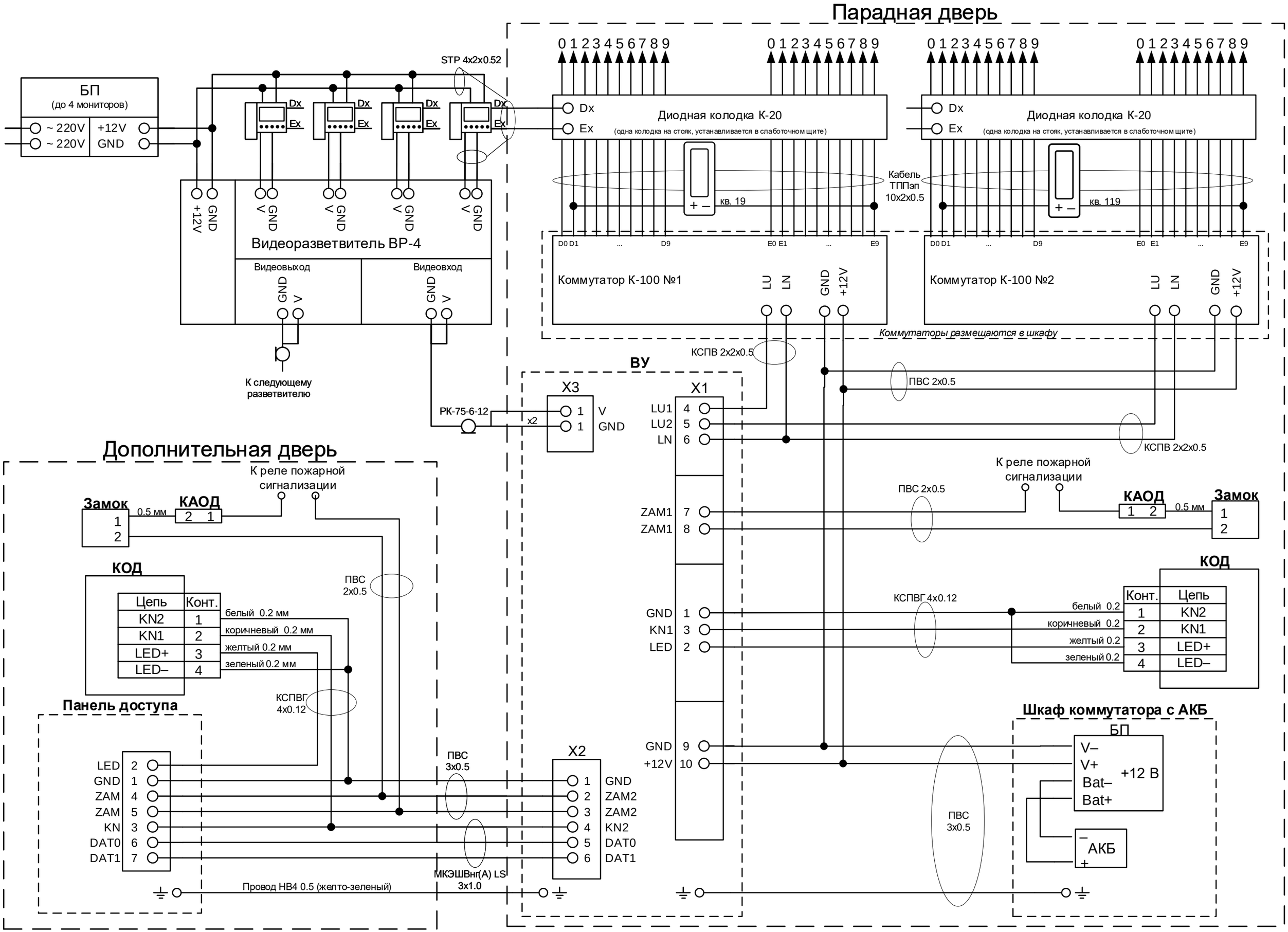
Парадная дверь
БП
(до 4 мониторов)
~ 220V
~ 220V
+12V
GND
STP 4x2x0.52
Dx
Ex
Видеоразветвитель ВР-4
+12V
GND
V
Видеовыход
Видеовход
К следующему разветвителю
Диодная колодка К-20
(одна колодка на стояк, устанавливается в слаботочном щите)
кв. 19
кв. 119
Кабель ТППэп 10x2x0.5
Коммутатор К-100 №1
Коммутатор К-100 №2
LU
LN
Коммутаторы размещаются в шкафу
КСПВ 2x2x0.5
ПВС 2x0.5
ВУ
X3
X1
РК-75-6-12
x2
LU1
LU2
LN
ZAM1
GND
KN1
LED
+12V
КСПВГ 4x0.12
К реле пожарной сигнализации
КАОД
Замок
0.5 мм
Дополнительная дверь
КОД
Цепь
Конт.
KN2
KN1
LED+
LED–
белый 0.2 мм
коричневый 0.2 мм
желтый 0.2 мм
зеленый 0.2 мм
Панель доступа
ZAM
KN
DAT0
DAT1
ПВС 3x0.5
X2
ZAM2
МКЭШВнг(А) LS 3x1.0
Провод НВ4 0.5 (желто-зеленый)
Шкаф коммутатора с АКБ
БП
V–
V+
Bat–
Bat+
+12 В
АКБ